



\*3020210223426\*

# BESCHEINIGUNG

## über die in das Register eingetragenen Angaben

---

Die Marke mit der Registernummer **30 2021 022 342** ist mit den folgenden Angaben in das Register des Deutschen Patent- und Markenamts eingetragen.

Die Schutzdauer der Marke beginnt mit dem Anmeldetag und endet am 14.10.2031.  
Eine Verlängerung um jeweils zehn Jahre ist gemäß § 47 Markengesetz möglich.

---



[111] Registernummer: 30 2021 022 342 [220] Anmeldetag: 14.10.2021 [511] Leitklasse: 09

[210] Aktenzeichen: 30 2021 022 342.6  
[442] Tag der Bekanntmachung: -  
[151] Tag der Eintragung: 10.12.2021  
[450] Tag der Veröffentlichung der Eintragung: 14.01.2022  
[540] Marke:

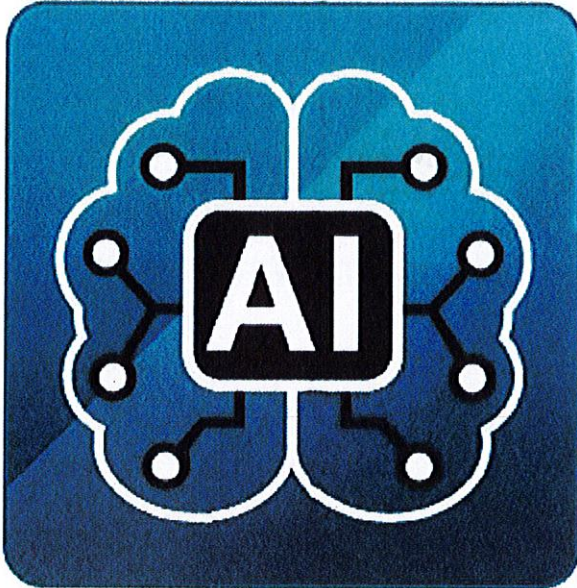

[550] Markenform: Wort-/Bildmarke  
[591] Farbige Eintragung mit folgenden Farben: blau, schwarz, weiß  
[521] Durchgesetzte Marke: -  
[521] Durchgesetzter Markenbestandteil: -  
[----] Internationale Registrierungen: -  
[390] Telle-Quelle-Marke: -  
[521] Verlängert mit Wirkung vom: -  
[732] Name und (Wohn-)Sitz des gegenwärtigen Inhabers der Marke:  
DÜRR DENTAL SE, 74321 Bietigheim-Bissingen

[750] Zustellanschrift:  
KNPZ Rechtsanwälte  
Klawitter Neben Plath Zintler  
Partnerschaftsgesellschaft mbB  
Kaiser-Wilhelm-Str. 9  
20355 Hamburg

[740] Name und Sitz des gegenwärtigen Vertreters:  
KNPZ Rechtsanwälte Klawitter Neben Plath Zintler Partnerschaftsgesellschaft mbB, 20355 Hamburg

**[510] Verzeichnis der Waren und Dienstleistungen:**

Klasse 09: Computersoftware für die Kommunikation mit medizinischen und veterinärmedizinischen Anwendungen und Geräten; Computersoftware zum Abrufen, Betrachten, Organisieren, Bearbeiten, Betrachten, Auswerten, Optimieren, Verwalten, Generieren und Archivieren von Daten oder Bildern; Vorrichtungen und Instrumente zum Aufzeichnen, Übertragen, Wiedergeben, Veranschaulichen oder Verarbeiten von Bildern oder Daten; Chirurgische oder medizinische Software zum Berechnen und computergeneriertem Ausrichten von Daten und Bildern, wie beispielsweise Anatomiebildern

Klasse 42: Softwareprogrammierung und Entwicklung und Beratung in Bezug auf Computersoftware und Computerhardware für die Bearbeitung, Betrachtung, Auswertung, Optimierung, Verwaltung, und Archivierung von Bildern und Bilddateien, nämlich von Bildern und Bilddateien, die mittels Kameras, insbesondere Intraoralkameras, radiologischen Geräten, insbesondere Röntgenscanner, Röntgensensoren und Röntgengeräte, erzeugt werden, insbesondere für medizinische und veterinärmedizinische Anwendungen, insbesondere im zahnärztlichen Bereich

**[511] Klassen:** 09, 42

**[300] Unionspriorität(en):** -

**[230] Ausstellungspriorität(en):** -

**[350] Seniorität nach Art. 34 GemV für folgende Unionsmarken:** -

**[-----] Widerspruchsverfahren:** Gegen die Eintragung der Marke ist bisher kein Widerspruch erhoben worden.

**[-----] Dingliche Rechte, Insolvenzverfahren, Konkursverfahren, Zwangsvollstreckung:** -

**[-----] Teilungen:** -

**[-----] Teilweise Rechtsübergänge:** -

**[-----] Löschungen:** -

**[-----] Status der Akte:** Marke eingetragen, Widerspruchsfrist läuft; zuletzt geändert am: 10.12.2021



# Urkunde

über die Eintragung der  
Marke Nr. 30 2021 022 342

Az.: 30 2021 022 342.6

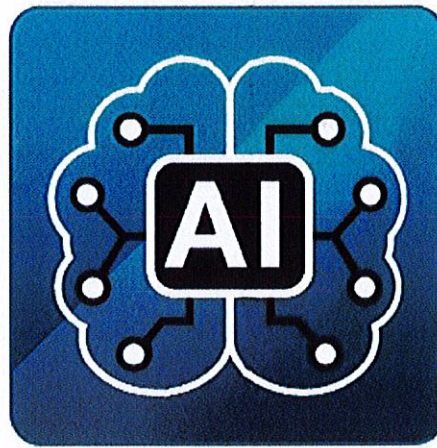

**Inhaber/Inhaberin**  
DÜRR DENTAL SE, 74321 Bietigheim-Bissingen, DE

**Tag der Anmeldung:**  
14.10.2021

**Tag der Eintragung:**  
10.12.2021

Die Präsidentin des Deutschen Patent- und Markenamtes

*Rudloff-Schäffer*

Rudloff-Schäffer

München, 10.12.2021

